DOSSIER DE PREMSA

Setmana de la Natura

24 de maig al 5 de juny, 2021

Què és?

La Setmana de la Natura és una **campanya** dirigida a promoure activitats per **conscienciar sobre la importància de conservar el medi ambient**.

Aquesta iniciativa se celebra des del 2016 i s'ha consolidat com la campanya més gran d'implicació ciutadana per a la defensa de la natura a Catalunya.

Centenars d’activitats tindran lloc **arreu del territori català** del **24 de maig** (Dia Europeu dels Parcs) al **5 de juny** (Dia Mundial del Medi Ambient), per conèixer els entorns naturals dels quals en som dependents i les persones que es dediquen dia a dia a la seva conservació.

La Setmana de la Natura és un esdeveniment organitzat per la Xarxa per a la Conservació de la Natura, amb el suport del Departament de Territori i Sostenibilitat de la Generalitat de Catalunya, i amb la col·laboració de la Diputació de Barcelona.

La Natura ens dóna **Vida**

La crisi sanitària, social i econòmica que estem vivint en aquests temps posa de rellevància la **relació directa de la salut de les persones amb la del nostre entorn**. Segons un ampli estudi publicat a la revista Science, la comunitat científica ens alerta que ens trobem en plena 6a extinció massiva d'espècies, la primera provocada pel model de producció i consum dels éssers humans: **1 milió d'espècies al món es troba en perill d'extinció.**

A **Catalunya** la situació no és millor: el 75% de les espècies d'interès comunitari tenen un estat de conservació desfavorable, essent **els hàbitats més afectats els litorals, els d'aigües continentals, les lleres dels rius** i els ambients oberts lligats a activitats agrícoles, segons constata l'Informe de l'Estat de la Natura a Catalunya 2020.

En conseqüència, la destrucció dels hàbitats fa que **els animals salvatges hagin de viure en espais més reduïts, degradats** i en contacte amb els humans, **facilitant així la transmissió de patògens i malalties.**

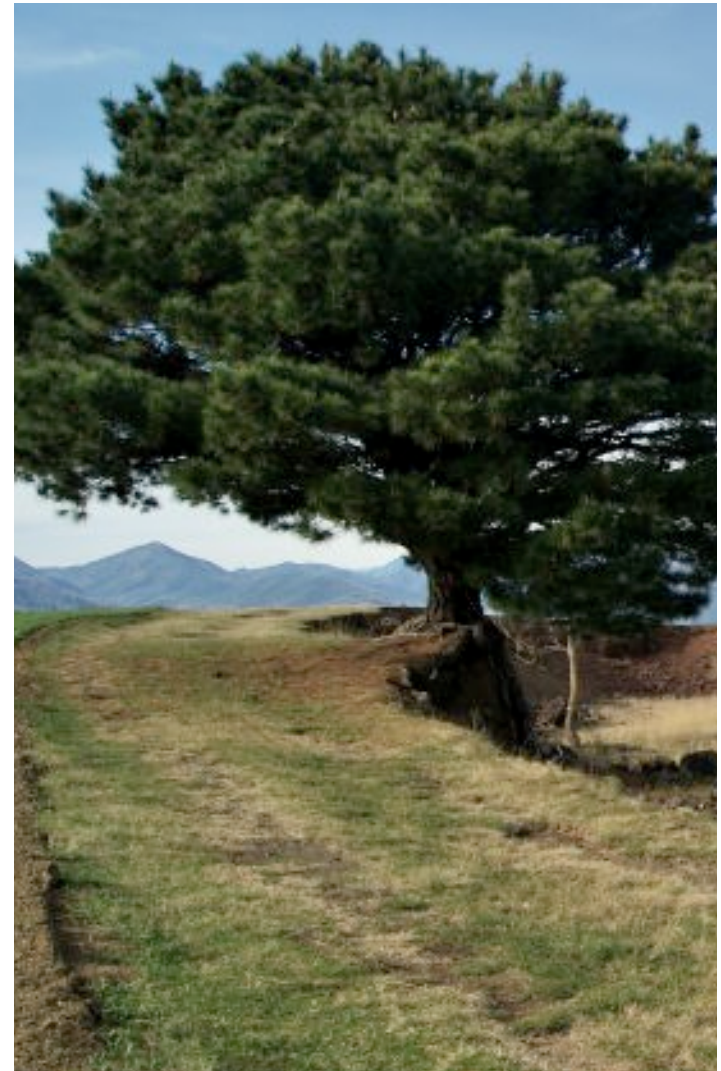

La Natura ens dóna **Vida**

La destrucció massiva de l'equilibri de la natura no només obre la porta a noves malalties com la Covid-19, sinó que també afecta la nostra salut de moltes altres maneres. Per exemple, segons dades de l'Organització Mundial de la Salut, **4,2 milions de persones moren cada any al món degut a la contaminació de l'aire.**

Per això, ara més que mai, cal fer visible la **necessitat d'implicar-nos col·lectivament per assegurar l'equilibri dels ecosistemes**: la salut de l'aigua, de l'aire que respirem, de les aus, dels pol·linitzadors o la vida del sòl que ens proveeix d'aliments.

Enguany, encara en situació de pandèmia, s'han pogut organitzar moltes **activitats amb aquest objectiu**. Al final del document en trobareu un recull.

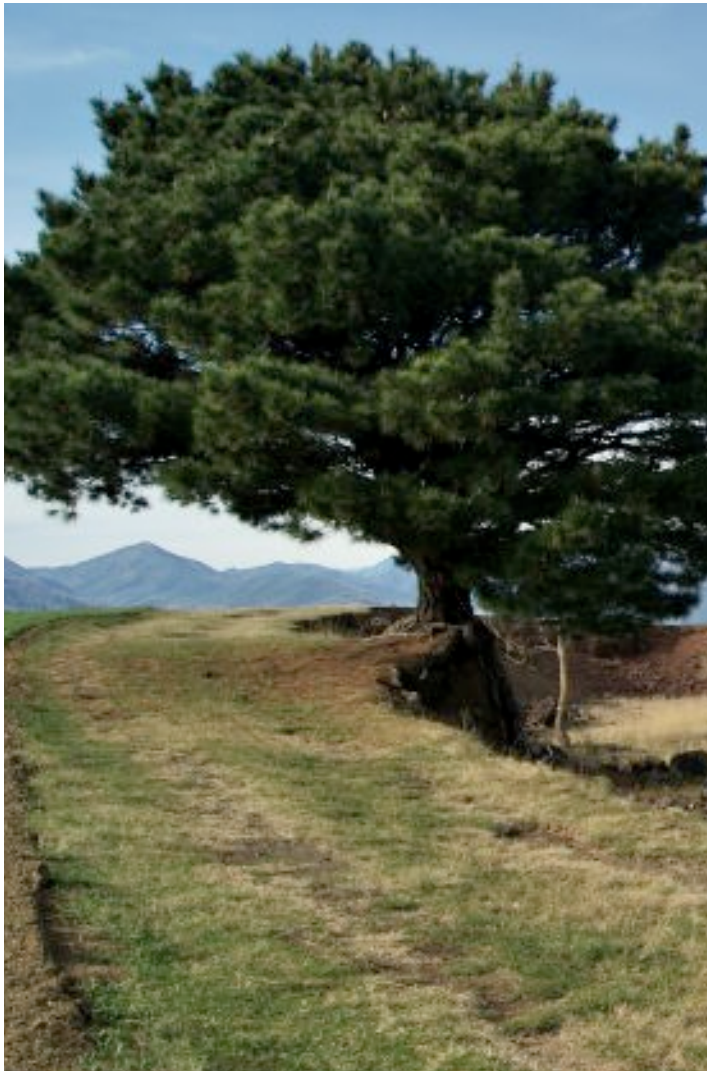

Activitats

Amb una combinació d'**activitats presencials** i encara alguna **virtual**, aquest any celebrarem la 6a edició de la Setmana de la Natura per posar en valor la tasca diària de **persones i organitzacions** que dediquen el seu dia a dia a millorar l'estat de conservació del nostre entorn, i per reivindicar la necessitat d'un **canvi de mirada urgent respecte a la relació de les persones amb la natura**.

Podrem gaudir de **sortides guiades** pels parcs naturals de Catalunya, participar d'**anellaments** d'ocells, activitats d'**educació ambiental** per tota la família, **conta-contes**, **exposicions, activitats escolars,** presentacions de llibres, **recollides de residus**... i molt més!

Activitats

Les activitats es poden consultar segons la data, la zona geogràfica i de diverses maneres:

Segons la tipologia

Voluntariat
Sortida
Exposició
Taller
Xerrada
Concurs o altres

Segons el públic

Adult
Familiar
Especialitzat

Segons els organitzadors

Entitats
Administracions
Escoles
Biblioteques
Empreses

L’Ultra Clean Marathon (UCM) és l'esdeveniment de clausura de la Setmana de la Natura d'enguany, que tindrà lloc el 5 de juny, Dia Mundial del Medi Ambient.

L'UCM és un gran repte esportiu i ambiental. Vol activar la consciència ambiental entre les persones esportistes, i apel·lar a la seva capacitat d’acció per la natura.

És una **cursa** on es corre, es **recullen residus** abandonats als espais naturals (plogging), es **coneixen els problemes ambientals en cada punt d’avituallament** i es demana a cadascun dels equips que hi participen que donin l’import (600€) de la inscripció al projecte de conservació de la natura i defensa del medi ambient que més els hi agradi.

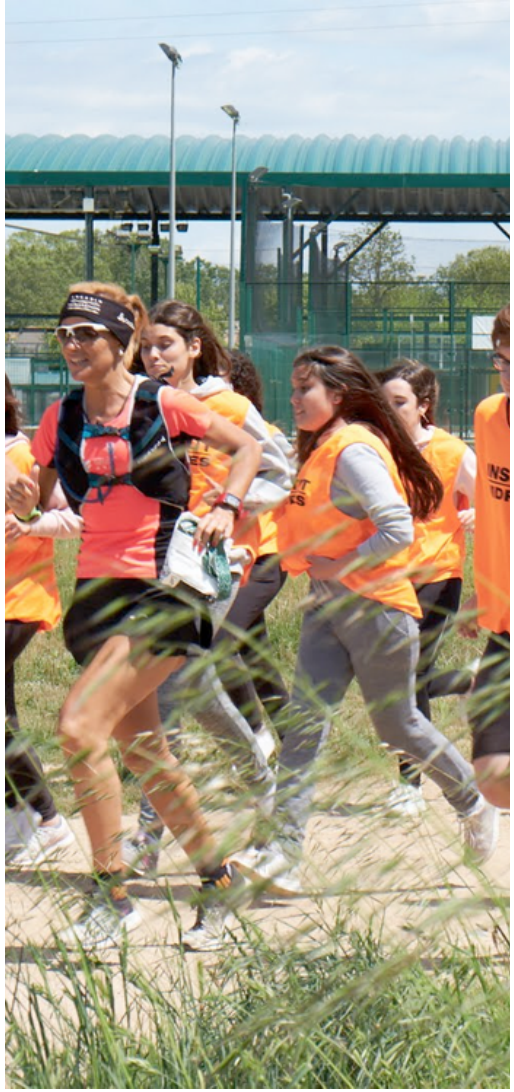

Ultra Clean Marathon

Ultra Clean Marathon

Passejada naturalista i recollida de brossa al Pantà de Vallvidrera

Dimarts, 25 de maig
L'Urpa
Vallvidrera

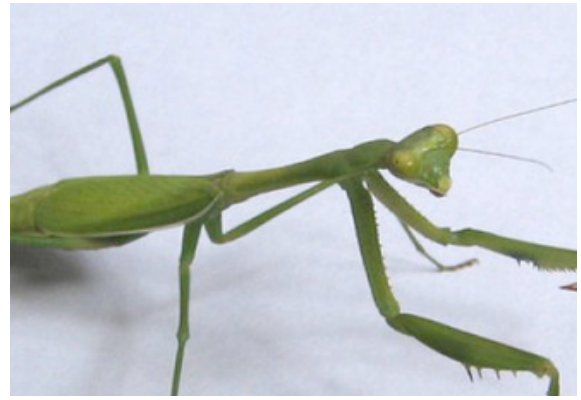

Coneguem i toquem insectes

Dimecres, 26 de maig
Biblioteca Can Baratau
Tiana

Presentació del llibre "Si el cel es tornés vermell", de Cori Calero

Divendres, 4 de juny
Aula Ambiental Bosc Turull
Barcelona

Activitats destacades Setmana Natura

Barcelona

Els amfibis i altres habitants de la bassa

Dissabte, 29 de maig
Grup Naturalistes d'Osona
Osona

Els cavalls al Parc del Garraf

Dissabte, 29 de maig
Fundació Miranda
Garraf

Descobrim les varietats tradicionals i com preservar-les

Dissabte, 5 de juny
Col·lectiu Eixarcolant
Anoia

Activitats destacades Setmana Natura

Barcelona

El món de les cigonyes

Dissabte, 29 de maig
Escola Natura de Banyoles
Banyoles

Visita guiada i jornada de voluntariat a l'entorn de Sils

Dissabte, 29 de maig
Fundació Emys
Riudarenes

Immersió al prat de Gram de la Badia de Roses

Dissabte, 29 de maig
Fundació Alive
L'Escala

Activitats destacades Setmana Natura

Girona

Pugem al Ras!

Diumenge 23 de maig
Parc Natural de l'Alt Pirineu
Ars

Parc Natural de l'Alt Pirineu

Geologia al Coll de Creus

Dissabte 5 de juny
Parc Natural del Cadí-Moixeró
Adraén

Parc Natural del Cadí-Moixeró

Hora del conte a la Banqueta

Dissabte 5 de juny
La Banqueta
Juneda

LA BANQUETA 30 anys 1991 2021 Associació de Defensa del Patrimoni Natural JUNEDA

Activitats destacades Setmana Natura

Lleida

Bioblitz al Barranc de Santes Creus

Dissabte, 29 de maig
Graëllsia
L'Ametlla de Mar

Cens de nius d'orenetes a la ciutat

Dissabte, 29 de maig
GEPEC-EdC
Roquetes

Taller de cistelleria amb Anna Sínia

Dissabte, 29 de maig
GEPEC-EdC
Vimbodí i Poblet

GRAËLLSIA
GRUP D'ESTUDIS I COMUNICACIÓ AMBIENTAL

gepec
grup d'estudi i protecció dels ecosistemes catalans

Activitats destacades Setmana Natura

Tarragona

Descobrim i tenim cura de l’entorn proper a l’escola

25 de maig a 5 de juny
Escola Mare de Déu del Roser
Vallmoll

Descobreix l’entorn natural de Tamarit

Diumenge, 30 de maig
L'Hort de La Sínia
Tarragona

L'HORT DE LA SÍNIA
Espai de Natura i Benestar

Sortida de descoberta de l'entorn de Puigpelat

24 de maig a 4 de juny
Escola Joan Plana
Puigpelat

Activitats destacades Setmana Natura

Tarragona

Organitzat per la **Xarxa per a la Conservació de la Natura**, amb el suport del Departament de Territori i Sostenibilitat de la Generalitat de Catalunya, i amb la col·laboració de la Diputació de Barcelona.

XCN
XARXA PER A LA CONSERVACIÓ DE LA NATURA

Generalitat de Catalunya

Per més informació, visita el web www.setmananatura.cat
o contacta a **info@setmananatura.cat**

Contacte