ENDINSEM-NOS AL TERRITORI 2022

Cicle de sortides a espais naturals conservats per entitats ambientals

Organitza:

XCN
XARXA PER A LA CONSERVACIÓ DE LA NATURA

Amb el suport de:

Generalitat de Catalunya
Departament d'Acció Climàtica, Alimentació i Agenda Rural

ENDINSEM-NOS AL TERRITORI 2022

Març a Novembre

Cicle de sortides a espais naturals conservats per entitats ambientals

A Catalunya tenim més d'un centenar d'entitats ambientals que treballen activament per a la conservació i/o restauració d'espais naturals. Tot i l'elevada aportació que fan les seves accions per revertir la crisi climàtica i ecològica en la que ens trobem, la seva tasca té poca visibilitat.

Així doncs, hem organitzat un cicle de 7 sortides de camp en què volem donar a conèixer els projectes que realitzen algunes d'aquestes entitats i quina contribució fan a la millora de la biodiversitat. A la vegada, volem que les sortides esdevinguin un espai on es puguin intercanviar coneixements entre els participants i les entitats implicades.

Al cicle hi trobareu sortides a espais repartits per la geografia catalana on es parlarà de diverses temàtiques: projectes de custòdia fluvial; de conservació de la biodiversitat en espais agraris; de gestió forestal, comunal i municipal d'espais naturals; projectes que compten amb la implicació de voluntariat, empreses i propietat; i projectes de conservació de sistemes litorals.

COM PARTICIPAR-HI

La participació a les sortides és gratuïta, però cal confirmar assistència al formulari d'inscripció. Podeu participar a les sortides que més us interessin.

INSCRIU-T'HI!

A cada sortida s'ofereix la possibilitat que **els participants dinin plegats**, promovent així un espai informal i complementari a la sortida per compartir experiències i teixir aliances. Podeu indicar al formulari d'inscripció si esteu interessats a dinar plegats.

Aquelles sortides on no es pugui arribar amb transport públic, els desplaçaments es fan de manera particular. Si algú no té cotxe particular o vol compatir-lo, que ho indiqui al formulari d'inscripció i des de l'organització ho tindrem en compte.

Organitza:

XCN
XARXA PER A LA CONSERVACIÓ DE LA NATURA

Amb el suport de:

Generalitat de Catalunya
Departament d'Acció Climàtica, Alimentació i Agenda Rural

ENDINSEM-NOS AL TERRITORI 2022

Març a Novembre

Cicle de sortides a espais naturals conservats per entitats ambientals

31 Març 10h-13h

RESTAURACIÓ DE DUNES I LLACUNES LITORALS

Col·labora: GEPEC-EdC i GEVEN

Punt de trobada: Club Marítim de Torredembarra (Tarragonès).

21 Abril 9.40h-13h

OLIVAR DE MUNTANYA I BIODIVERSITAT

Col·labora: Associació Trenca

Punt de trobada: Plaça del poble de Bovera (Les Garrigues).

19 Maig 10h-14h

CUSTÒDIA DEL TERRITORI DES DE L'ÒPTICA MUNICIPAL

Col·labora: Ajuntament de Mataró, Entitat Natura i Associació Posidònia 2021.

Punt de trobada: Port de Mataró (Maresme).

14 Oct. 10.30h 14.30h

COGESTIÓ DEL BOSC COMUNAL D'ESTERRI DE CARDÓS

Col·labora: Fundació Projecte Boscos de Muntanya i Ajuntament d'Esterri de Cardós.

Punt de trobada: Arrós de Cardós, davant de Casa Mora (Pallars Sobirà).

21 Oct. 9.30h-17h

CUSTÒDIA FLUVIAL AL RIU GAIÀ

Col·labora: Associació Mediambiental la Sínia

Punt de trobada: El Catllar (Tarragonès).

27 Oct. 10h-13h

RESTAURACIÓ DE BASSES, USOS SOCIALS I VOLUNTARIAT

Col·labora: Societat Catalana d'Herpetologia

Punt de trobada: pàrquing de les piscines de Lliçà d'Amunt.

5 Nov. 10h-13h

CREACIÓ D'UNA RESERVA DE RAPINYAIRES AMB LA IMPLICACIÓ DE LA PROPIETAT

Col·labora: Grup de Naturalistes d'Osona (GNO-ICHN)

Punt de trobada: aparcament del restaurant la Ferreria, Tona (Osona).

Per participar-hi, és necessària inscripció prèvia

INSCRIU-T'HI

Organitza:

XCN XARXA PER A LA CONSERVACIÓ DE LA NATURA

Amb el suport de:

Generalitat de Catalunya
Departament d'Acció Climàtica, Alimentació i Agenda Rural

ENDINSEM-NOS AL TERRITORI 2022

Cicle de sortides a espais naturals conservats per entitats ambientals

RESTAURACIÓ DE DUNES I LLACUNES LITORALS

31 DE MARÇ - 10h a 13h

Col·labora: GEPEC-EdC i GEVEN.

Punt de trobada: Club Marítim de Torredembarra (Tarragonès).

El Gepec-Edc ha liderat diversos projectes de recuperació de dunes litorals a platges del sud de Catalunya. Durant la sortida visitarem tant l'espai natural dels Muntanyans de Torredembarra com les dunes experimentals de la platja urbana de La Paella i coneixerem tant les estratègies de gestió usades des del 1985 com les noves metodologies que apliquen per restaurar ecosistemes.

Posteriorment, ens desplaçarem fins a El Vendrell, per visitar la zona humida de Les Madrigueres. És un espai simbòlic pel Grup Ecologista del Vendrell i Baix Penedès (Geven), ja que des dels anys noranta ha sigut un espai reivindicat per l'entitat, entre altres coses, per ser l'última àrea sense edificar al litoral de la comarca. Finalment, després d'una llarga campanya, a començaments de segle XXI l'espai es va salvar de la construcció.

En els darrers anys hi ha excavat 4 llacunes litorals i han recuperat diferents ambients de platja i de zones hipersalines. Cal destacar que es tracta d'un dels principals punts de cria del corriol camanegre (*Charadrius alexandrinus*) a la comarca i recentment s'hi ha detectat la presència de fartet (*Aphanius iberus*).

INSCRIU-T'HI

Organitza:

GEPEC grup d'estudi i protecció dels ecosistemes catalans

geven Grup Ecologista del Vendrell i Baix Penedès

XCN Xarxa per a la Conservació de la Natura

Amb el suport de:

Generalitat de Catalunya
Departament d'Acció Climàtica, Alimentació i Agenda Rural

ENDINSEM-NOS AL TERRITORI 2022

Cicle de sortides a espais naturals conservats per entitats ambientals

OLIVAR DE MUNTANYA I BIODIVERSITAT

21 D'ABRIL - 9.40h a 13h

Col·labora: Associació Trenca.

Punt de trobada: Plaça del poble de Bovera (Les Garrigues).

El projecte "olivar de muntanya i biodiversitat" de l'associació Trenca es desenvolupa dins del mosaic agrícola i forestal característic de les Garrigues altes. En aquest escenari trobem la finca agrícola on neix l'oli Salvatge de producció ecològica que acull alhora una reserva de tortuga mediterrània (*Testudo h. hermanni*) i conserva elements de patrimoni cultural (pedra seca, balmes i aljubs). La gestió de l'espai i la seva biodiversitat es fa a través d'acords de custòdia del territori. A més, a la finca hi pastura un ramat de cabres, rucs i someres.

Durant la visita coneixerem l'entitat i els seus projectes i els diferents elements naturals i culturals de les finques on treballen. També presenciarem una demostració de rastreig i seguiment de tortugues amb la unitat canina Ecotrenca i acabarem amb un tast d'oli i la presentació dels productes Salvatge.

INSCRIU-T'HI

Organitza:

trenca

XCN XARXA PER A LA CONSERVACIÓ DE LA NATURA

Amb el suport de:

Generalitat de Catalunya
Departament d'Acció Climàtica, Alimentació i Agenda Rural

ENDINSEM-NOS AL TERRITORI 2022

Cicle de sortides a espais naturals conservats per entitats ambientals

CUSTÒDIA DEL TERRITORI DES DE L'ÒPTICA MUNICIPAL

19 DE MAIG – 10h a 14h

Col·labora: Ajuntament de Mataró, Associació Natura i Associació Posidònia 2021.
Punt de trobada: Port de Mataró (Maresme).

L'Ajuntament de Mataró treballa per a la conservació dels seus valors naturals en diversos àmbits. Per una banda realitza gestió forestal a les finques de la seva propietat (incloses en l'espai Montnegre-Corredor) i col·labora amb els propietaris d'altres finques per fer una gestió forestal del conjunt de l'espai. A més, té 2 convenis de custòdia signats: un conveni de custòdia signat amb l'entitat Natura per potenciar la vegetació de les dunes de la Platja del Varador i un altre amb l'Ass. Posidònia 2021 per conservar els prats de posidònia que es troben davant la costa del municipi.

Durant la visita ens explicaran tots aquests projectes, visitarem l'espai de les dunes i hi haurà la possibilitat de navegar amb el vaixell Vell Marí per acostar-nos als prats de posidònia (limitat a grups de 9 persones).

INSCRIU-T'HI

Organitza:

Ajuntament de Mataró

POSIDONIA 2021

Entitat Natura

XCN XARXA PER A LA CONSERVACIÓ DE LA NATURA

Amb el suport de:

Generalitat de Catalunya
Departament d'Acció Climàtica, Alimentació i Agenda Rural

ENDINSEM-NOS AL TERRITORI 2022

Cicle de sortides a espais naturals conservats per entitats ambientals

CUSTÒDIA EN ACCIÓ:
COGESTIÓ DEL BOSC COMUNAL D'ESTERRI DE CARDÓS

14 D'OCTUBRE - 10.30h a 14.30h.

Col·labora: Fundació Projecte Boscos de Muntanya i Ajuntament d'Esterri de Cardós.
Punt de trobada: Arrós de Cardós, davant de Casa Mora (Pallars Sobirà).

Des de l'any 2015 la Fundació Projecte Boscos de Muntanya treballa per promoure i posar en valor els boscos i paisatges de muntanya de la vall d'Esterri de Cardós juntament amb veïnes, ramaders, ajuntament, enginyeres forestals i el Parc Natural de l'Alt Pirineu. Aquestes actuacions s'emmarquen en el conveni de custòdia que tenen fins l'any 2033 amb el municipi d'Esterri.

Durant la jornada visitarem diverses actuacions que estan duent a terme:

- Aclarides de millora forestal que generen productes i milloren l'hàbitat del gall fer
- Manteniment d'espais oberts amb recuperació de pastures gestionades mitjançant el silvopastoralisme
- Manteniment dels camins ramaders amb l'ús de tècniques de pedra seca

A més, també ens presentaran els projectes que estan preparant vinculats al conveni de custòdia per al període 2023-2033.

INSCRIU-T'HI

Organitza:

BERGWALD PROJEKT

XCN XARXA PER A LA CONSERVACIÓ DE LA NATURA

Amb el suport de:

Generalitat de Catalunya
Departament d'Acció Climàtica, Alimentació i Agenda Rural

ENDINSEM-NOS AL TERRITORI 2022

Cicle de sortides a espais naturals conservats per entitats ambientals

CUSTÒDIA FLUVIAL AL RIU GAIÀ

21 D'OCTUBRE - 9.30h a 17h.

Col·labora: Associació Mediambiental la Sínia.
Punt de trobada: El Catllar (Tarragonès).

L'Associació Mediambiental La Sínia treballa des de fa temps per a la conservació i millora ambiental del riu Gaià, on hi duu a terme diversos projectes. Durant la sortida visitarem diversos dels espais on actua i coneixerem els detalls del conveni de custòdia fluvial que l'associació té amb l'ACA.

Començarem visitant el Centre d'Interpretació del riu Gaià a El Catllar. Després ens desplaçarem a l'espai de la Resclosa de la Fàbrica, on s'hi ha dut a terme diverses intervencions ambientals gràcies a les quals la tortuga de rierol ha colonitzat amb èxit l'espai i valorarem la situació actual del cabal ambiental del riu Gaià. També visitarem l'albareda de la font Cervellona (a Vila-rodona), on estan realitzant actuacions de millora del bosc de ribera i recuperant un braç secundari del riu.

Havent dinat visitarem l'hort de les Salamandres, on s'han millorat i restaurat fonts i basses, i el Gorg Negre, un indret emblemàtic del riu on l'ACA té previst retirar una resclosa.

En aquesta sortida es pot participar només al matí o bé matí i tarda. Des de l'organització proposarem un restaurant on, lliurement qui vulgui, podrà assistir-hi per dinar plegats.

INSCRIU-T'HI

Organitza:

La Sínia Associació Mediambiental

XCN XARXA PER A LA CONSERVACIÓ DE LA NATURA

Amb el suport de:

Generalitat de Catalunya
Departament d'Acció Climàtica, Alimentació i Agenda Rural

ENDINSEM-NOS AL TERRITORI 2022

Cicle de sortides a espais naturals conservats per entitats ambientals

Restauració de basses, usos socials i voluntariat en un espai emblemàtic

27 D'OCTUBRE – 10h a 13h

Col·labora: Societat Catalana d'Herpetologia.
Punt de trobada: pàrquing de les piscines de Lliçà d'Amunt.

Can Dunyó és una finca en custòdia per la SCH. És, actualment, la zona humida més important del Vallès, punt de trobada d'ornitòlegs vallessans durant els períodes de migració. A una bona part de la finca hi trobem una gran bassa de laminació, creada el 2013. Juntament amb els terrenys que l'envolten configuren un seguit d'hàbitats seminaturals únics en aquesta comarca predominantment agrícola i urbana. Can Dunyó presenta una elevada complexitat tècnica: fluxos d'aigua difícils d'interpretar, presència d'espècies exòtiques invasores, entre d'altres. La complexitat tècnica més rellevant la social: interessos de les diverses tipologies d'usuaris de la finca (ornitòlegs, caçadors, pescadors, passejants, etc.), relacions amb la propietat (Ajuntament) i altres entitats del municipi, dificultats en establir grups estables de voluntariat, etc.

Aquesta complexitat és proporcional, però, a les oportunitats de conservació d'espècies i hàbitats que presenta la finca. Durant la visita coneixerem les actuacions que han realitzat des de la SCH per restaurar la bassa i el seu entorn, com estan treballant per donar resposta als diferents interessos socials de l'espai i, per últim, com des de la SCH promouen la implicació ciutadana en els seus projectes mitjançant el voluntariat ambiental.

INSCRIU-T'HI

Organitza:

Societat Catalana d'Herpetologia

XCN Xarxa per a la Conservació de la Natura

Amb el suport de:

Generalitat de Catalunya
Departament d'Acció Climàtica, Alimentació i Agenda Rural

ENDINSEM-NOS AL TERRITORI 2022

Cicle de sortides a espais naturals conservats per entitats ambientals

CREACIÓ D'UNA RESERVA DE RAPINYAIRES AMB LA IMPLICACIÓ DE LA PROPIETAT

5 DE NOVEMBRE - 10h a 13h.

Col·labora: Grup de Naturalistes d'Osona (GNO-ICHN).
Punt de trobada: aparcament del restaurant la Ferreria, Tona (Osona).

El Grup de Naturalistes d'Osona - ICHN ha iniciat un projecte de creació d'una reserva per a rapinyaires nocturns al sud de la Plana de Vic.

El projecte té per objectiu crear una reserva d'unes 1.200 hectàrees entre Taradell, Malla, Tona i Vic, amb la implicació de persones propietàries i masovers de més de 60 finques disposades a participar en la gestió i millora de les poblacions de rapinyaires nocturns d'aquesta àrea, en diversos casos mitjançant acords de custòdia. Per aconseguir-ho és necessari potenciar la presència de les preses de les quals s'alimenten, facilitar llocs de cria perquè puguin reproduir-se, i minimitzar impactes negatius fruit de l'activitat humana.

Durant la sortida visitarem 2 finques agrícoles per veure les actuacions realitzades.

Aquesta sortida és especialment indicada per aquelles persones interessades en la conservació de rapinyaires nocturns així com per propietaris i/o gestors de finques que volen implicar-se en projectes de conservació.

INSCRIU-T'HI

Organitza:

GRUP DE NATURALISTES D'OSONA ICHN

XCN XARXA PER A LA CONSERVACIÓ DE LA NATURA

Amb el suport de:

Generalitat de Catalunya
Departament d'Acció Climàtica, Alimentació i Agenda Rural

ENDINSEM-NOS AL TERRITORI 2022

Cicle de sortides a espais naturals conservats per entitats ambientals

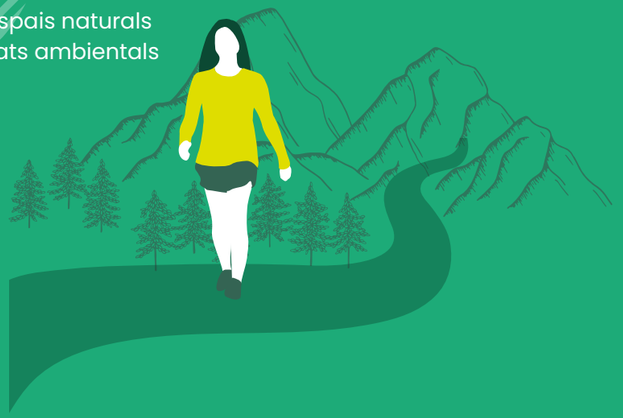

Organitza:

XCN
XARXA PER A LA CONSERVACIÓ DE LA NATURA

Amb el suport de:

Generalitat de Catalunya
Departament d'Acció Climàtica, Alimentació i Agenda Rural

MÉS INFORMACIÓ

www.xcn.cat

info@xcn.cat

@XCNatura